De Stadsplattegrond

Het Schone Waterexperiment

Het water smaakt hier zouter

Gespot op 12 juli om 8.42 uur. Hier werd dodelijk aan E.coli gevonden
Laagste Rapportcijfer 1/10

IJsvogel gespot!

Gemeld op 6 september. Vooral rond de Amstelveen, meuwen en Mercuriushaven
Veel Watervogels 83x

3 ijsvogels gespot!

IJsvogel gespot!

Het water smaakt hier zouter

De Meest Vissige Smaak
Gespot op 21 juli om 13.00 uur.

De bruine kleur komt door de vanige grond.
Tuinen van West
Kleur altijd bruin.

Gemeld op 9 augustus. Opmerking: veel eendsdagjes op de waterplanten.
Veel E.coli 200x

Je kan hier niet door kijken.
Doorzicht 0,68m

Het water smaakt hier zouter

Gemeten op 30 juli om 14.00 door SurfrG.
Beste Doorzicht 3,0m

Dit gebied is helemaal dichtgeslibd met kroos. Meting is onpraktisch.
Minste Doorzicht 0,05m

Meeste Watervogels 2.020
Op 12 juli zag ik hier een grote groep aalscholvers samen vissen.

Veel metingen vanuit boten.

Grachten-gordel

Geur
Rot Licht
Niets Gracht
Chemisch Put
Grond

Het water smaakt hier zouter

IJsvogel gespot!

Doorzicht 0,55 m
Hier is doorzicht een stuk lager dan gemiddeld.

De beoordelingen variëren van een 1 tot een 9.
Rapportcijfer 6,8

Kleur groenig bruin

Doorsnee Temperatuur 21°
Men vond het water zo warm dat men dacht dat de thermometer kapot was.

IJsvogel gespot!

Groene Tunnel IJburg

Smaak
Riet
Beetje bitter Aarde
Hout
Niets Nat bamboo
Planten

Rapportcijfer 7,7
Dit is een hoger cijfer dan gemiddeld (7,0).

Kleur groenig bruin

Doorzicht >0,80 m
Je kan hier meestal de bodem zien, wat fijn is voor waterplanten.

Veel kroos aanwezig

Volkstuinen Sloten

Geur
Tikje vissig
Kroos
Algen
Frisse watergeur

Rapportcijfer 7,3
Dit lijkt net iets hoger dan gemiddeld (7,0).

Kleur groen

Doorzicht 0,70 m
Hier is doorzicht iets lager dan gemiddeld.

2 ijsvogels gespot!

Enkele dode vissen gespot

Amstel

Geur
Alg
Neutraal
Water
Niksig

Gevonden door *Ted* op 24 juli: eenoogkreeftje. Dit is een van de sterkste dieren ter wereld.

Rapportcijfer 6,4
Dit is een stuk lager dan gemiddeld (7,0).

Kleur bruingroen

E.coli hoog

Gemeten op 9 en 10 juli door Arrt.
Hoge Temperatuur 26°

Vaak kan je hier tot op de bodem kijken.
Doorzicht 2,25 m

Amerikaanse rivierkreeften gevonden

Gaasper-plas

Geur
Schoon Alg
Waterig
Gemaaid gras
Zoet

Gemeten op 12 augustus. Hoogste rapportcijfer van Amsterdam.
Rapportcijfer 9,5

Kleur blauw

Algemene resultaten

Doorzicht
83 cm
min < 10 cm — max 300 cm
Het grootste doorzicht is gemeten op Oosterdoksdijk 62 door Suzy op 30 juli.
Het grootste doorzicht is gemeten in de Entrepothaven. In 25,9% van de metingen was de bodem zichtbaar.

Geur
6,4
rapportcijfer
De geur wordt over het algemeen beter beoordeeld dan de smaak. Voornamelijk vindt men het water reukloos. De grachtengordel ruikt het smerigst.
De meest frisse/aangenaam ruikende gebieden zijn reukloos, fris, weig klaar, gewas, zoet en gras.

Kleur
groen-bruin
Veel groen en bruin. Blauw komt nauwelijks voor.
groen: code H-P
bruin: code Q-H
De achtergrond van deze cirkel bestaat uit de twee meest voorkomende kleuren.

Smaak
6,0
rapportcijfer
16% geeft de smaak een dikke onvoldoende; 36% fijnproevers geven het water een 8 of hoger. Meest genoemde smaken zijn zoutig, als kraanwater en zoetig.
Bijzondere smaken: olieverf, bloed, bomboen, 'ijzer', klaver, hoitig, kleig, nette bomboen.

Vogels
min 0 — 11 — max 2.020
De grootste kans heb je om een eend of meerkoet te zien. De reiger en aalscholver zijn lastiger te vinden, hoewel op het BuitenIJ een groep van 2.000 vissende aalscholvers werd gespot.

Beestjes
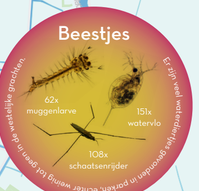

Er wonen 14 soorten grondeten, waarvan 4 soorten in parken, echter wemp tot geen in de meest voorkomende gebieden in Amsterdam.
Bijna 93 % van water op 9 en 10 juli op de Bijlmerweide. Tot illustratie: 1 kip staat gelijk aan 200 E.coli bacteriën.

Temperatuur
min 14° — 21° — max 29°
Hoge temperaturen zijn gemeten in de Bijlmerweide en Rembrandtparkvijver in juli.
De verschillen zijn meer tijdspecifiek dan locatiespecifiek.

E.coli
min 0 — 7 stippen — max >50
Geen *E.coli* aangetoond in: Oostelijk en Westelijk Marktkanaal (Kop van Jut). Relatief hoge en lage waardes in grachtengordel aangetoond.

Waterkwaliteit tijdens de meting volgens de deelnemers.
- onvoldoende (rapportcijfer 1 tot 5)
- voldoende (rapportcijfer 6 tot 7)
- goed (rapportcijfer 8 tot 10)