Voeding en een gezonde start

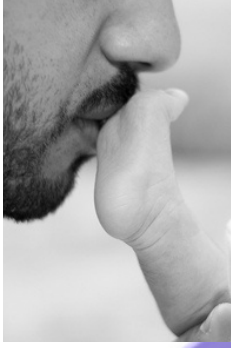

Welkomstwoord
door dr. Anouk Geelen, WU

Onderzoek en praktijk in Ziekenhuis Gelderse Vallei
ir. Moniek Looman, WU en Miranda de Bunt, ZGV

'Slim zwanger!'
prof. Regine Steegers-Theunissen, hoogleraar Erasmus Medisch Centrum Rotterdam

'Wat gebeurt er bij de verloskundige?'
Nalonya van der Laan en Tineke de Backer, verloskundigen

Panel discussie met sprekers en mensen uit de praktijk
o.l.v. prof. Frans Kok, WU

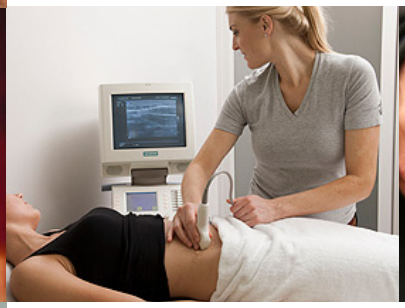

Het programma van deze lezingenserie over voeding en gezondheid wordt aangeboden door de Stichting Dr. Judith Zwartz en de afdeling Humane Voeding. Het onderwerp dit jaar is 'de eerste 1000 dagen'. Het bijwonen van deze bijeenkomst is gratis, aanmelding is niet nodig.

WAGENINGEN UNIVERSITY
WAGENINGEN UR
Division of Human Nutrition

13 april 2015

Hof van Wageningen

Lawickse Allee 9, Wageningen

Aanvang: 20.00 uur

(vanaf 19.30 staat de koffie klaar)

Voor vragen:

human.nutrition@wur.nl

Vanaf 2013 organiseert de afdeling Humane Voeding jaarlijks een publiekslezing over een relevant maatschappelijk thema. Dit wordt mogelijk gemaakt door de Stichting Dr. Judith Zwartz. Mevrouw Dr. Zwartz was één van de pioniers van de voormalige vakgroep Humane Voeding aan de toenmalige Landbouwhogeschool.

De Alliantie Voeding Gelderse Vallei, een samenwerkingsverband van Ziekenhuis Gelderse Vallei (ZGV) en de Afdeling Humane Voeding van Wageningen Universiteit, bestaat sinds 2007. In de Alliantie wordt preventie gekoppeld aan zorg en dit heeft onder andere geresulteerd in een nieuw maaltijdsysteem en meer aandacht voor ondervoeding.

De afdeling Humane Voeding doet al jarenlang onderzoek aan verschillende aspecten van het thema kindervoeding. De periode vanaf de conceptie tot de tweede verjaardag van een kind, 'de eerste 1000 dagen', is een belangrijke periode om de toekomstige gezondheid te beïnvloeden.